

GUÍA DE BOLSILLO

Ahorra energía y evita consumos innecesarios

Consejos prácticos para reducir consumos, evitar gastos innecesarios en tu factura y cuidar los equipos que hacen parte de tu día a día.

Aplica a pequeños comercios como: Oficinas, consultorios, papelerías, servicios administrativos y pequeños locales comerciales.

Optimiza el uso de tus equipos, reduce consumos innecesarios y cuida los recursos de tu negocio.

4 acciones para ahorrar energía en tu negocio

Elimina los consumos invisibles

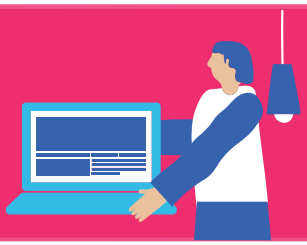

Apaga completamente los equipos que quedan en modo de espera.

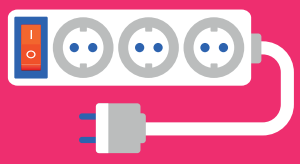

Desconecta cargadores y accesorios que no requieran estar conectados.

Activa las funciones de ahorro de tus equipos



Configura computadores e impresoras en modo de ahorro automático.



Actívalo durante los períodos de inactividad.

Aprovecha mejor el aire acondicionado



Utiliza temperaturas moderadas.



Mantén puertas y ventanas cerradas mientras el sistema esté funcionando.

Ilumina mejor consumiendo menos energía



Sustituye la iluminación convencional por LED.



Aprovecha al máximo la luz natural disponible.



Ahorra energía

TU CHECKLIST RÁPIDO

- ☑ Equipos electrónicos apagados al finalizar la jornada.
- ☑ Cargadores y accesorios desconectados cuando no se usan.
- ☑ Funciones de ahorro activadas en computadores e impresoras.
- ☑ Aire acondicionado controlado y configurado correctamente.
- ☑ Áreas desocupadas sin iluminación innecesaria.

Descarga o imprime esta guía y descubre acciones sencillas para usar mejor la energía **en tu negocio.**

#CuidaTuEnergía

enel

https://www.enel.com.co/es/fenomeno-de-el-nino/eficiencia-energetica-para-pequenas-empresas.html