

Información al cierre de Marzo:

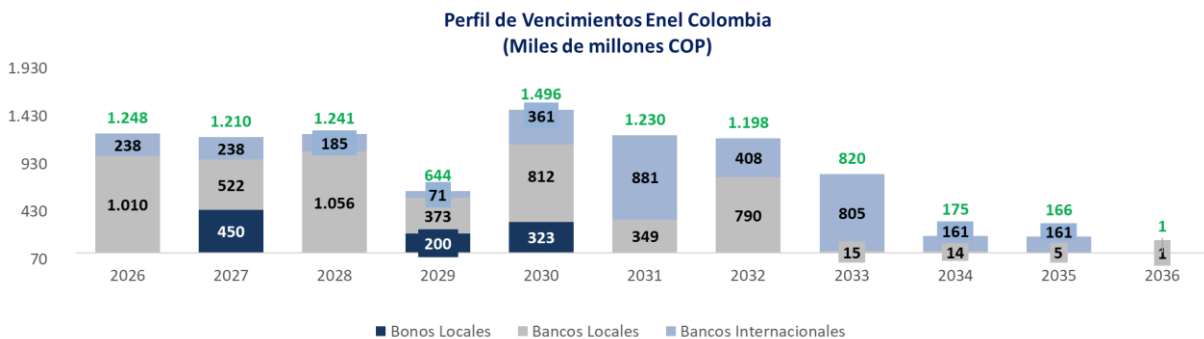

Composición por Instrumento

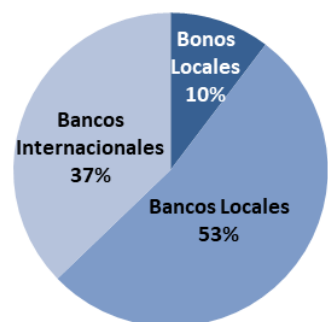

Composición por Tasa de Interés

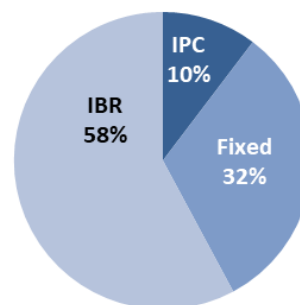

Al cierre de marzo de 2026, la deuda financiera de Enel Colombia (sin incluir a Centro América) alcanzó \$9,43 billones de pesos.

Durante el primer trimestre de 2026, la compañía desembolsó un crédito por COP 30.000 millones con Banco Davivienda el 27 de febrero de 2026, con un plazo de 10 años, a través de la línea de redescuento de eficiencia energética de Findeter para el negocio de generación. Los recursos obtenidos fueron destinados a propósitos corporativos generales.