

Información al cierre del 1T 2025:

**Perfil de Vencimientos Enel Colombia**  
(Miles de millones COP)

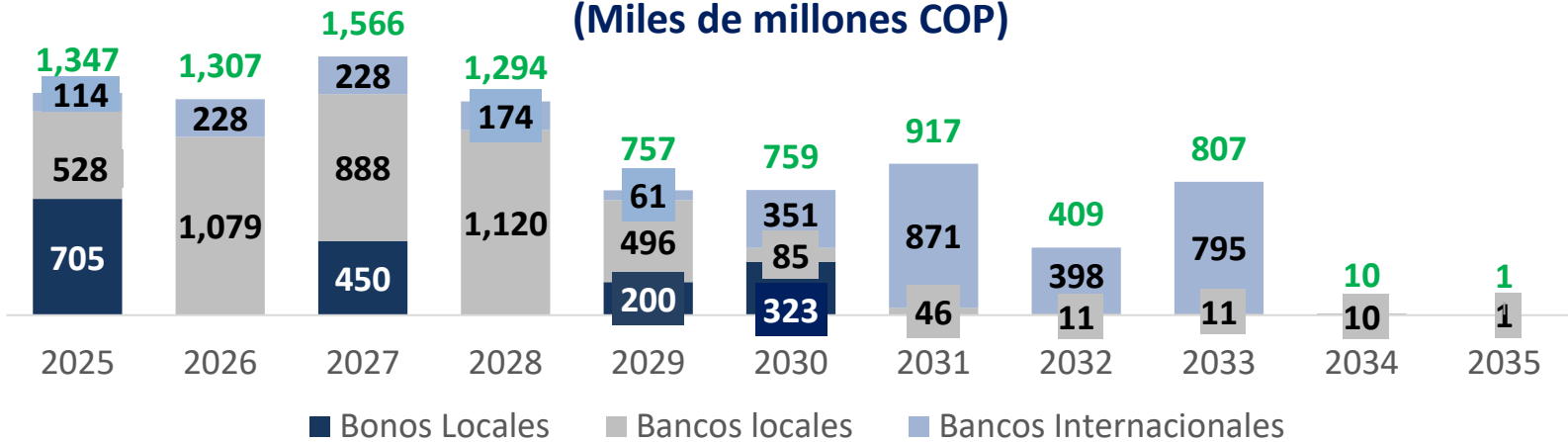

Composición por Instrumento

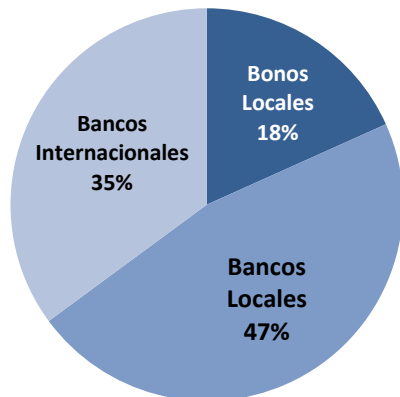

Composición por Tasa de Interés

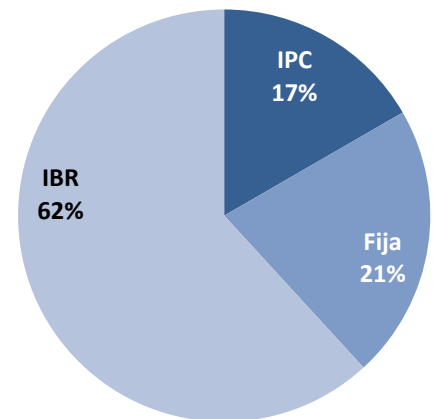

Al cierre de marzo de 2025 la deuda financiera neta de Enel Colombia (Sin incluir a Centro América) alcanzó 8.188.098 millones de pesos.

Durante el primer trimestre del año la compañía realizó una toma de crédito de la siguiente manera:

- \$70.000 millones de pesos con el Banco de Bogotá el 19 de febrero, con plazo de 10 años, a través de la línea de redescuento de Findeter de Eficiencia Energética para el negocio de Generación. Los recursos recibidos serán destinados a Propósitos Corporativos Generales.

Al cierre del mes de marzo de 2025, la totalidad de la deuda financiera de Enel Colombia se encontraba denominada en pesos y su vida media era de 3,71 años.